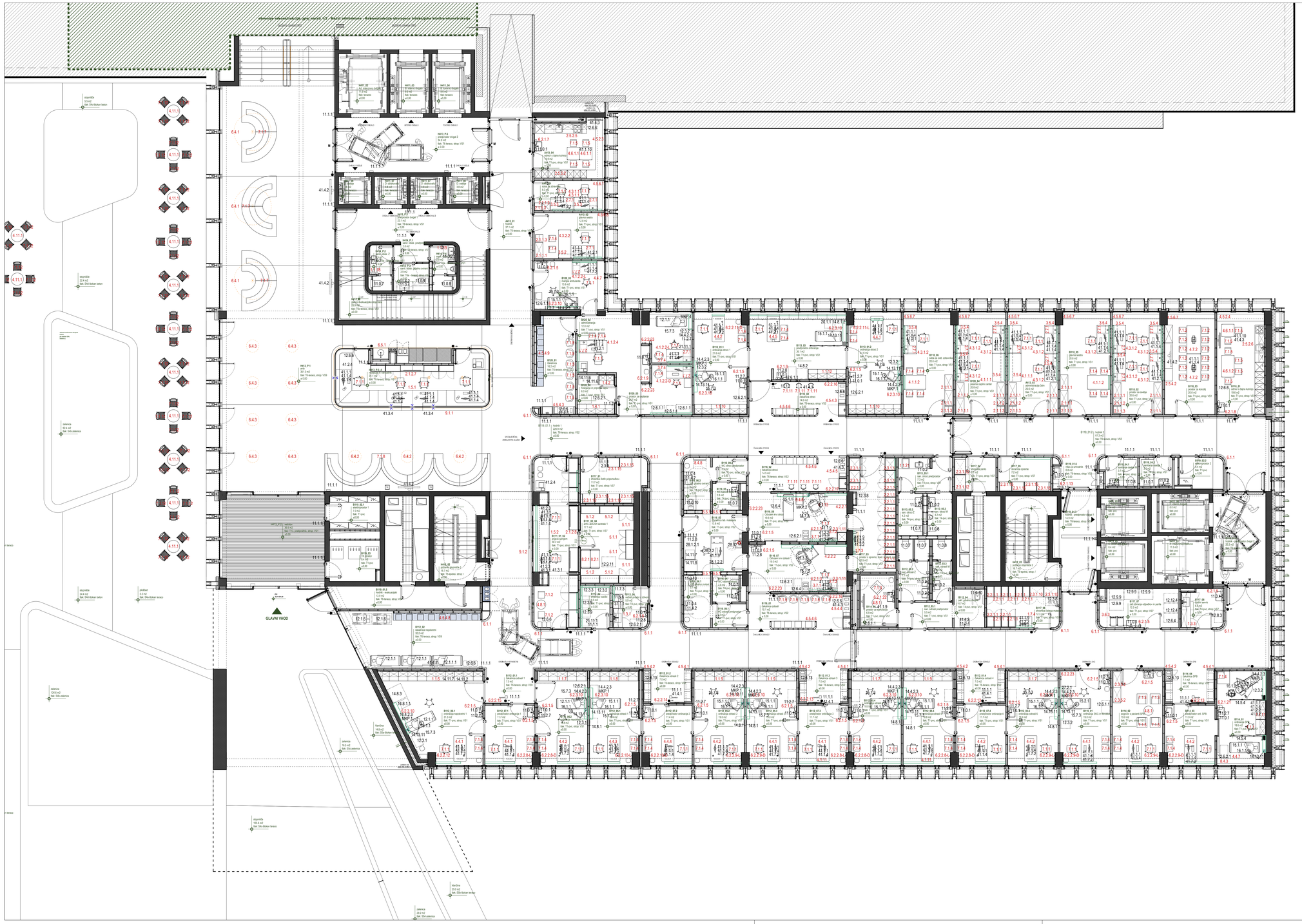

Opombe:

1. Vsa GOI dela vključno z odstranitvijo dela objekta in izkopom gradbene jame se morajo izvajati skladno z načrtom varovanja zdravja tako, da so ves čas zagotovljeni vsi ukrepi za varnost zdravja vseh udeležencev gradnje, kot tudi ostalih oseb, ki se nahajajo na ali v bližini gradbišča. Izvajalec GOI del je dolžan varovati tudi vse premične in nepremične kulturno na in v okolici gradbišča.
2. Vse kote, višine in mere so okvirne in jih je potrebno preveriti na gradbišču glede na izvedeno stanje.
3. Vse odprtine, kjer obstaja nevarnost padca v globino morajo biti zaščitene s trdnimi in stabilnimi ograjami višine 1.1m.
4. V primeru uporabe stekla mora le-to biti izvedeno iz kaljenega in lepljenega varnostnega stekla z vsemi certifikati in A-testi. Velja tudi za čez gradnje.
5. Dobavnikke načrta jeklenih konstrukcij izdela izvajalec jeklenih konstrukcij. Pismo jih mora pred vgradnjo potrditi pooblaščen arhitekt in pooblaščen inženir s področja gradbeništva.
6. Dobavnikke načrte oken in vrat izdela izvajalec, pri čemer mora upoštevati PZI izmere oken in vrat! Pismo jih mora pred vgradnjo potrditi pooblaščen arhitekt.
7. Gradbeno jamo si mora izdelovalec izdelovalec gradbiščno geotehničnega poročila oziroma pooblaščeni inženir s področja geotehnologije in rudarstva in pismo potrditi predvideno geotiško sestavo ter pismo potrditi koto temeljenja. V primeru odstopanj je potrebno ustlačiti načrt temeljev. Brez pisne potrditve kote temljenja s strani pooblaščenega inženirja s področja geotehnologije in rudarstva izvedba temeljev ni dovoljena. (pregled kotne opnar tudi drug pooblaščen inženir s področja geotehnologije in rudarstva in potrdi višino temeljenja).
9. Kota pritličja je kotno sprementi ob ugotovitvah pri izkopu gradbene jame, kar kotno vpliva na absolutno višinsko koto objekta.
10. Vse dimenzije konstrukcijskih elementov (tudi debeline betonov) mora ponovno preveriti in potrditi pooblaščen inženir s področja gradbeništva v načrtu gradbenih konstrukcij oziroma pred vgradnjo v skladu projektantskega nadzora (ko dimenzije niso izračunane v PZI projektu gradbenih konstrukcij).
11. Predmetni načrt je avtorsko delo, zato mora vse spremembe zunanjosti objekta potrditi IZKLJUČNO pooblaščeni arhitekt, ki je izdelal projekt. Vse potrditve morajo biti pisne.
12. Kote konstrukcije se spreminjajo glede na lokacijo premika, zato kote ponekod niso merljive v načrtu.
13. Zaradi izbora vgrajenih tipskih elementov (npr. detaljne oken in okenske konstrukcije) in drugih delov objekta se bitno v PZI projektu ali med izvedbo spremenija dimenzije objekta, kar bitno vpliva na podatke o površinah in prostorninah objekta.
14. Vse vgradne mere oken in vrat je potrebno pred pričetkom izvedbe betonskih del uskladiti z izbranim proizvajalcem oken in vrat (vsak tip vrat in oken ima različno širino podboja in okvirja, kar posledično spremeni vgradnjo dimenzijo vrat ali oken). Svetla dimenzija je fiksna !
15. Izvajalec GOI del sta dolžan preveriti posamezne elemente ali delle izgradbe v vseh načrtih projekta. Morebitna neskladja med posameznimi načrti (načrt arhitekture, načrt gradbenih konstrukcij, načrt strojnih in elektro instalacij, načrt zunanje ureditve...) je potrebno nemudoma sporočiti pooblaščenemu arhitektu – vodji projektiranja. Samovoljno prikazovanje projekta ni dovoljeno!
16. Pred izvedbo fasade mora izvajalec GOI del najprej izdelati vse detaljnišje in montažne risbe fasade ter potrebno štelilo vzorcev fasade vključno z vsemi nosilci in pritrdilnimi elementi.
17. Stik med aluminijem in jeklom mora biti vedno prekinjen.
18. Vsi jeklen banvari elementi, ki niso izdelani iz nerjavnega jekla ter so izpostavljeni atmosferi, morajo biti vroče cinkani in preko *primarja/osnovni premaz*, dvakrat banvari s poknino barvo. Jeklen izdelki, ki se barvajo, morajo biti barvani skladno z izdelki iz tehnološga poročila.
19. Protikorozijska zaščita vseh elementov mora biti taksna, da zagotavlja zakonsko predpisan garancijski rok in garancijski rok, ki ga od izvajalca del zahteva naročnik, V primeru gradnega banvarja se to izvede skladno s strokovnimi priporočili.
20. Pocinkani elementi se vijačijo, varjenje na gradbišču ni dovoljeno. V primeru nujnega varjenja je potrebno nakradno protikorozijsko zaščito uskladiti v okviru projektantskega nadzora.
21. Vse probaje je potrebno uskladiti z načrtom gradbenih konstrukcij, načrtom elektro instalacij in strojnih instalacij ter zunanje ureditve. Probaje je izvajalec dolžan preveriti pred izdelkom izvedbe betonskih del (paralelnje in skikovnje izdelkov na armaturni načrt ali načrt arhitekture in izdelkov. Vse potrditve, projekti, spremembe itd. s strani pooblaščenih inženirjev morajo biti pisne in navedene v gradbenem dnevniku.
22. Nekaterri preboji pod Ø 150mm niso narisani kot preboji in jih mora izvajalec GOI del uskladiti z načrtom strojnih in elektro instalacij ter načrtom zunanje ureditve.
23. Podlošči beton se izvaja po kampadah po načrtu gradbenih konstrukcij, načrtu varovanja gradbene jame in geotiško – geomehanskega poročila.
24. Cokloten PZI projekt z vsemi načrti, risbami, shemami, tehničnimi poročili, itd... je cokoten in nekoliko dokument. Vsi grafični načrti so neposredno povezani z drugimi sestavnimi projekta. Izvajalec GOI mora ove elemente projekta preverjati v vseh sestavnih projekta. Uporaba zgld energa sestavnega dela projekta NEDOVOLJENA!.

POZICIJSKI NAČRT - PRITLIČJA

Naziv gradnje / lokacija:
DOGRADITEV INFEKCIJSKE KLINIKE UKC LJUBLJANA
(dograditev Klinike za infekcijske bolezni in vročinska stanja v Univerzitetnem kliničnem centru v Ljubljani)

Investitor:
REPUBLIKA SLOVENIJA, MINISTRSTVO ZA ZDRAVJE
Uroš Republike Slovenije za nadzor, kakovost in investicije v zdravstvu
Sektor za investicije in javna naročila
Ulica Ambrožiča Novljana 7, 1000 Ljubljana

Projektant / naziv družbe:
ARHITEKTURA KRUŠEC
ark architektura krušec d.o.o.
vrtača 8
1000 ljubljana
tel: 01/420 15 43

NOO NAČRT ZA OKREVANJE IN ODPORNOST
Funded by the European Union NextGenerationEU

Izdelovalci načrta:	Id. št.:	Podpis:
Vodja projekta: **prof. mag. Tomaž Krušec, u.d.i.a.**	ZAPS 1057 PA PPN	
Pooblaščen arhitekt (PA): **prof. mag. Tomaž Krušec, u.d.i.a.**	ZAPS 1057 PA PPN	
Odgovorna oseba projektanta: **Lena Krušec, u.d.i.a.**	ZAPS 2106 PA	

Vid Kurinčič, u.d.i.a.
Jurij Nemec, u.d.i.a.
Nicša Novak, m.i.a.
Kristijan Nemec, m.i.a.
Lenart Plano, m.i.a.
Timotej Resnik, m.i.a.
Matevž Rožman, abs. arh

Vsebina / naslov risbe:

POZICIJSKI NAČRT - PRITLIČJA

Strokovno področje načrta:	**1 - NAČRT S PODROČJA ARHITEKTURE**
Št. projekta:	**226/2022**
Vrsta projektne dokumentacije:	**NAČRT OPREME**
Za gradnjo:	**novogradnja-prizidava, rekonstrukcija, odstranitev**
Št. načrta: **226/2022-1.3**	Datum: **NOVEMBER 2024**
Merilo: **1:100**	Številka strani: **0.4**